

SUELO URBANIZABLE SECTORIZADO

IDENTIFICACION

BARRIO	Campanillas	HOJA	14	SUS-CA.11 "Castañetas"
--------	-------------	------	----	------------------------

ORDENACION ESTRUCTURAL

Area de Reparto	Uso	Superficie (m2 s)	S. con Apr. (m2 s)	S. Público Asoc. (m2 s)	Ie.-Techo edif. m2t/m2s. -m2t	A. Medio UA/m2s
AR.SUS-P	PRODUCTIVO	243.772,60	243.772,60		0,35	0,3030

ORDENACION PORMENORIZADA PRECEPTIVA

OBJETIVOS, CRITERIOS , Y DIRECTRICES VINCULANTES

Esta zona por su proximidad al núcleo residencial de Castañetas y las afecciones acústicas del aeropuerto junto con las de carreteras, así como su encaje en el suelo de la vega, hacen que su destino urbanístico vaya orientado a la implantación de actividades productivas que mantengan un alto nivel de calidad ambiental, significado por una mayor dotación de espacios libres, que conserven las especies arbóreas autóctona del lugar. A fin de mantener una perspectiva lo mas acorde con el paisaje del entorno, se crearan cinturones verdes con la autovía al norte y el núcleo de Castañetas al sur y oeste. Para la mejor funcionalidad y movilidad del sector se establecerán vías de servicio, con el fin de no interferir la movilidad externa. Quedarán prohibidos los usos especiales A-4.1 de la normativa, que se refieran a actividades molestas, insalubres o que hayan sido señaladas como nocivas o peligrosas en la normativa ambiental aplicable. Será preceptivo para el planeamiento de desarrollo la aplicación de las Normas y Ordenanzas que determina el Plan General para los usos Productivos. Se preservaran en la medida de lo posible los cortijos de la zona y posibilitara su conservación incorporándolo al equipamiento publico, en recuerdo del pasado agrícola de la vega del rio Campanillas. La ordenación pormenorizada que se establezca se basará en la estructura general esquemática propuesta, asegurando las conexiones viarias con el exterior del sector. La cuantía de las zonas verdes será como minimo del 20% del sector. Las reservas para el resto de dotaciones cumplirán con el Art. 17 de la LOUA y el Reglamento de Planeamiento vigente. El planeamiento de este ámbito debe ser informado, durante el plazo de información al público, por la Dirección General de Aviación Civil, por posible afección de las servidumbres aeronáuticas. Las alturas de edificación, incluido cualquier elemento sobresaliente, no podrán sobrepasar las de las líneas de nivel de las superficies limitadoras de las servidumbres aeronáuticas reflejadas en los planos I.5.6, según especifica el Artº 9.3.18 de este PGOU. Al ser un suelo afectado por las isófonas de 50 dB noche de la huella acústica del aeropuerto, no podrá calificarse en ellos ninguna parcela como equipamiento educativo o sanitario. Será necesario Estudio Acústico. Se considera mínimo vinculante el Aprovechamiento Objetivo Total.

ORDENACION PORMENORIZADA INDICATIVA

Usos	Sup. de Suelo Edifi. m2s	Superficie de Techo Edificable m2t	CP Relativos	Aprov. Objetivo UAS	% S/ Techo Total	Altura Máxima N° de Plantas	Tipología de Referencia
PRODUCTIVO INDUSTRIAL		43.513,41	1,00	43.513,41	51,00%	B+2	PROD-2.5(CJ)
PRODUCTIVO EMPRESARIAL		29.009,00	1,20	34.810,80	34,00%	B+2	PROD-2.5(CJ)
PRODUCTIVO LOGISTICO							
COMERCIAL		12.798,00	1,60	20.476,80	15,00%	B+1	CO
RESIDENCIAL							
EQUIPAMIENTO PRIVADO							
TOTALES:		85.320,41		98.801,01	100,00%		
Aprovechamiento Subjetivo-UAS	66.476,79	Excesos / Defectos Aprovechamiento - UAS		22.444,12	10% Cesión Aprovech. - UAS		9.880,10
Dotaciones							
Espacios Libres		Educativo		S.I.P.S.		Deportivo	
m2s	% Suelo Total	m2s	% Suelo Total	m2s	% Suelo Total	m2s	% Suelo Total
48.754,00	20,00%			9.751,00	4,00%		
						Totales	58.505,00
						Dotaciones	24,00%
						Viario	
						m²s dotacional/100m²t	68,57

CRITERIOS NO VINCULANTES

OTRAS DETERMINACIONES

CONDICIONES DE PROGRAMACION

El Sistema de actuación deberá quedar establecido antes de los ocho años desde la aprobación definitiva del PGOU.

CARGAS COMPLEMENTARIAS Y/O SUPLEMENTARIAS

Contribuirá a la urbanización de los Sistemas Generales y a las obras contenidas en el Plan Especial de Infraestructuras Básicas y Equipamiento en la forma e importe que se determine.

CONDICIONES DE GESTION Y AFECCIONES

DESARROLLO Y GESTION		CONDICIONES PARA LA ORDENACION: AFECCIONES PRINCIPALES			
INSTRUMENTO DE DESARROLLO:	PLAN PARCIAL	ARQUEOLOGICA:	40. Necrópolis Tardorromana Estación de Campanillas	CARRETERAS:	A-357
UNIDAD DE EJECUCION:		VIA PECUARIA:	----	AERONAUTICA:	SI
EJECUCION:	COMPENSACION	D.P. HIDRAULICO:	----	COSTAS:	----
				IMPACTO AMBIENTAL	Moderado Ver Artº 9.3.20 a 9.3.22 del PGOU

Identificación y Localización

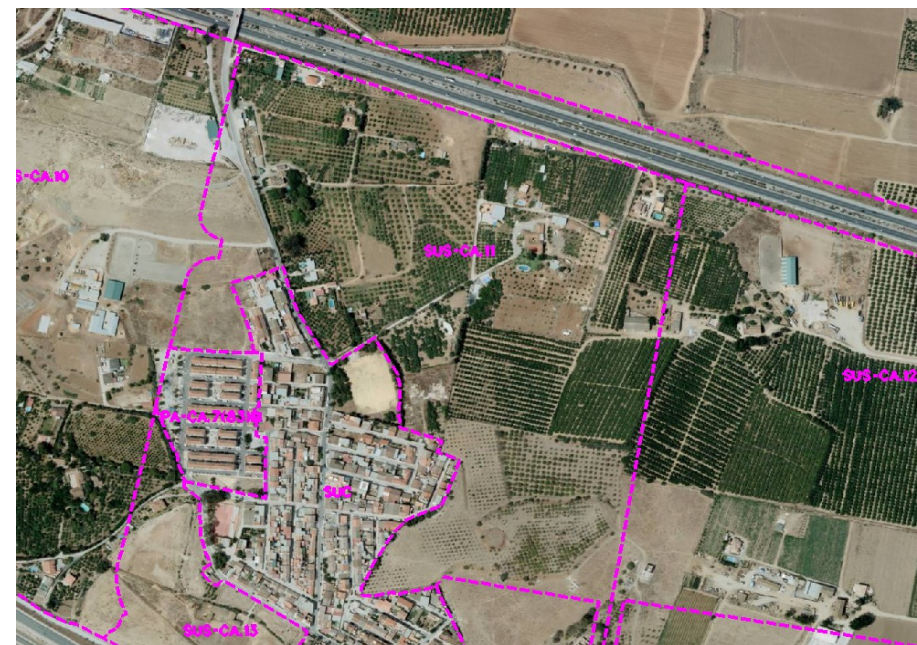

Ordenación Pormenorizada Indicativa

